Información para centros educativos

Premios Destacando
Apoyando a las jóvenes promesas

GALA INICIATIVAS EDUCATIVAS CURSO 23/24

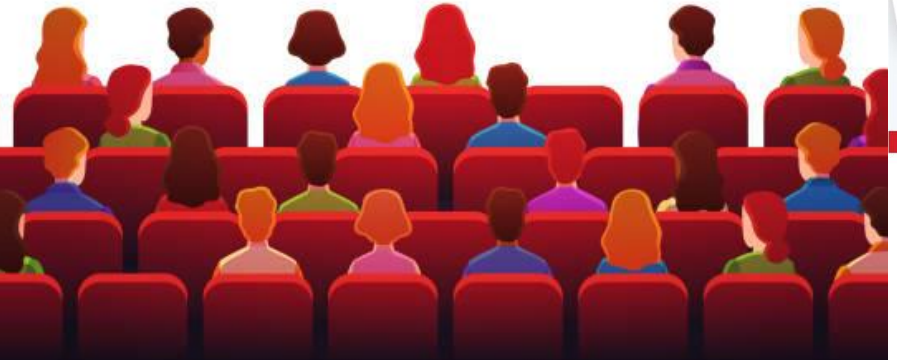

¿QUIÉN ORGANIZA ESTE EVENTO?

AESIJ, es una asociación sin ánimo de lucro y de ámbito estatal, que asume el compromiso de apoyar a nuestras jóvenes promesas premiando la excelencia, el esfuerzo, el trabajo y la constancia, basándonos en una ecuación muy sencilla:

APTITUD + ACTITUD = ÉXITO

AESIJ
ASOCIACIÓN ESPAÑOLA PARA LA INICIATIVA JOVEN

Premios Destacando
Apoyando a las jóvenes promesas

AESIJ (Asociación Española para la Iniciativa Joven) CIF: G-10523439
inscrita en el Registro Nacional de Asociaciones, Grupo 1, Sección 1, Número Nacional 625105

RECONOCER EL BUEN TRABAJO DESARROLLADO EN EQUIPO Y APOYAR A LAS JÓVENES PROMESAS, SON CONCEPTOS QUE COMPARTIMOS CON VDS.

AESIJ
ASOCIACIÓN ESPAÑOLA
PARA LA INICIATIVA JOVEN

Centro educativo

Un evento dedicado, exclusivamente, a dar visibilidad y premiar iniciativas realizadas por centros educativos y su alumnado.

Es el momento de conocer proyectos realizados por centros educativos y su alumnado, en los siguientes ámbitos: **arte y cultura, deporte, integración social, paz y solidaridad, igualdad, medio ambiente, innovación, historia y un largo etcétera**. Difundimos estos trabajos en una gala, como **homenaje público al profesorado y** para aquellos/as **alumnos/as** que tienen inquietudes desde temprana edad, **saben trabajar en equipo y se esfuerzan por aprender y mejorar cada día**.

UNA AUTÉNTICA MARATÓN DE INICIATIVAS, SIN CARÁCTER COMPETITIVO

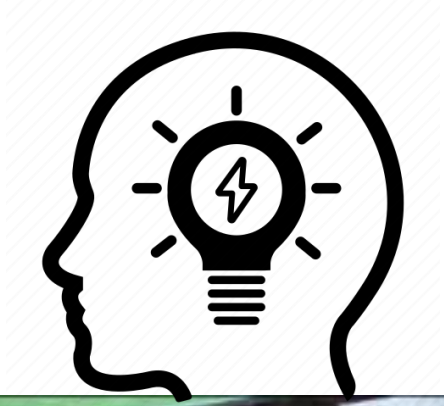

CREANDO, EN CADA GALA, SINERGIAS DE COLABORACIÓN E INTERCAMBIO DE IDEAS

REVISTA DE PRENSA

Basta con escribir en Google, **“Premios Destacando”** para comprobar que nuestro proyecto es, **desde hace 10 años, toda una realidad.**

elegirhoy.com
https://elegirhoy.com › ninos › pr...
PREMIOS DESTACANDO - El Giraldillo
Niños | GALA DE PREMIOS. PREMIOS DESTACANDO. calendario. Fecha y Hora. Miércoles, 16/03/2022. 17:00h....

almeria360.com
https://almeria360.com › sociedad
La gala de Premios 'Destacando' reconoce la superación, esfuerzo ...
3 feb 2022 — En total, fueron más de un centenar los jóvenes galardonados, que recibieron su orla y graduación por est...

divinomaestrojaen.org
https://divinomaestrojaen.org › pr...
Premios destacando Jaén 2021 - Divino Maestro Jaén
El lunes 21 de junio, tuvo lugar en el Teatro Municipal Maestro Álvarez Alonso de Martos la Gala Provincial de...

maracena.es
https://maracena.es › tag › premi...
premios destacando archivos - Ayuntamiento de Maracena
Tag "premios destacando". 115 alumnos de Maracena destacan en diferentes ámbitos como medio ambiente,...

institutoalfaguara.es
http://www.institutoalfaguara.es ›...
Premios " Destacando " - Loja - IES Alfaguara
Premios " Destacando ". destacando El pasado día 10 de enero algunos de nuestros alumnos, junto a decenas de...

alora.es
https://www.alora.es › inicio › N.a...
Acto de entrega de los Premios Destacando
30 mar 2022 — son premiados en la gala. En la tarde de ayer, 29 de marzo, tuvo lugar en el Teatro Cervantes la...

Google

Premios Destacando
Apoyando a los jóvenes promesas

zafra.hoy.es
https://zafra.hoy.es › alumnos-za...
Casi 70 alumnos de Zafra son reconocidos por los Premios ...
8 jun 2022 — Un total de 69 alumnos y alumnas de Zafra recogieron este martes 7 de junio por la tarde los...

maristasalicante.com
https://maristasalicante.com › no...
* GALA DE PREMIOS DESTACANDO | Maristas Alicante
Este martes 9 de mayo, a las 18.30h en el salón de actos del colegio acogeremos la GALA PREMIOS...

torredelcampo.es
https://www.torredelcampo.es › 4...
Premios Destacando, reconocimiento a la labor ...
Premios Destacando, reconocimiento a la labor educativa de Torredelcampo. 23 de enero de 2023. El Teatro del Centro...

diariosexitano.com
https://diariosexitano.com › tag › ...
Premios Destacando archivos - Diario Sexitano
Casi una decena de alumnos del IES Al Andalus de Almuñécar ha sido galardonados con los premios...

iessierrademijas.es
https://www.iessierrademijas.es ›...
Nuestro alumnado en los Premios “Destacando” 2022
29 abr 2022 — Estos premios los otorga la Asociación Española por la Iniciativa Joven (AESIJ) con la colaboración del...

alboloteinformacion.com
https://www.alboloteinformacion...
Los premios Destacando ponen en valor el esfuerzo de los escolares ...
Los premios Destacando ponen en valor el esfuerzo de los escolares de Albolote. Se han entregado galardones a un...

asociacionalodane.org
https://www.asociacionalodane.o...
PREMIOS DESTACANDO - alodane
Alodane, galardonada con el premio "Destacando". El viernes 10 de enero, tuvo lugar la Primera Gala de los...

ahoragranada.com
https://www.ahoragranada.com › ...
Premios Destacando - Ahora Granada
Los 'Premios Destacando' de Cúllar Vega reconocen a jóvenes en deporte, baile y música. Este reconocimiento...

amgr.es
https://amgr.es › ...
GALARDONADOS EN LOS «PREMIOS DESTACANDO
El pasado lunes en el Colegio El Carmelo, se celebró la entrega de los «Premios Destacando». Dicha gala,...

UN PROYECTO QUE NO DEJA DE CRECER

Durante el curso escolar, recorremos gran parte de España con nuestros premios. Reconociendo la excelencia, el trabajo y el esfuerzo de miles de estudiantes.

- ALICANTE
- ALMERÍA
- CÁCERES
- CÓRDOBA
- GRANADA
- GUADALAJARA
- JAÉN
- LEGANÉS
- MÁLAGA
- MURCIA
- SEVILLA
- VALENCIA
- VALLADOLID

… Y MUCHAS CIUDADES MÁS

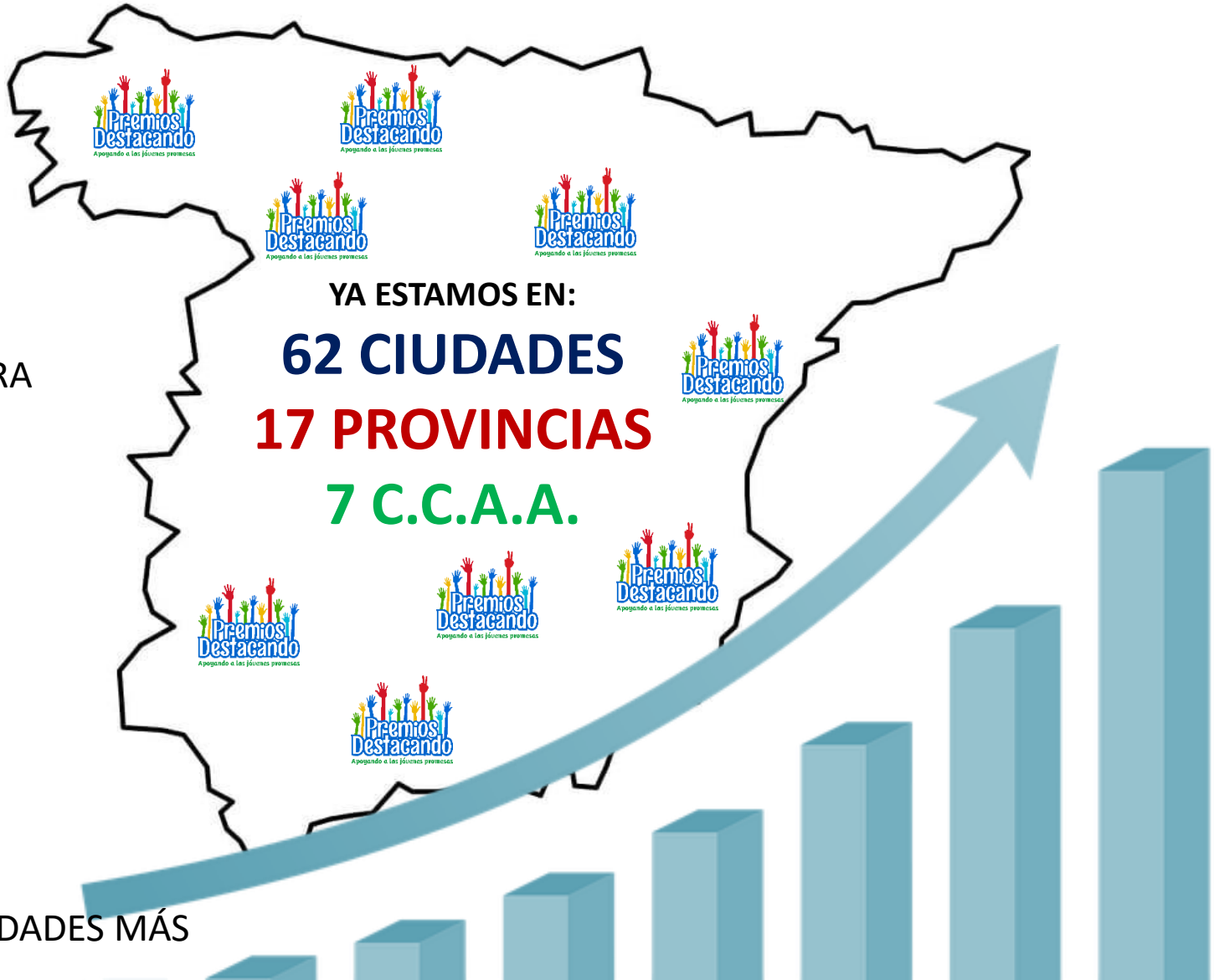

ROSTROS CONOCIDOS EN LOS PREMIOS DESTACANDO

Pinchando en el nombre de cada personaje, podrás ver y escuchar su saludo o colaboración.

ROSA QUINTANA. LOCUTORA Y PRESENTADORA - YouTube

SALUDO **MIGUEL RIOS** - YouTube

SALUDO DAVID DE MARÍA - YouTube

MANUEL ESPAÑA, GRUPO "LA GUARDIA" - YouTube

SALUDO **VICTOR MANUEL** - YouTube

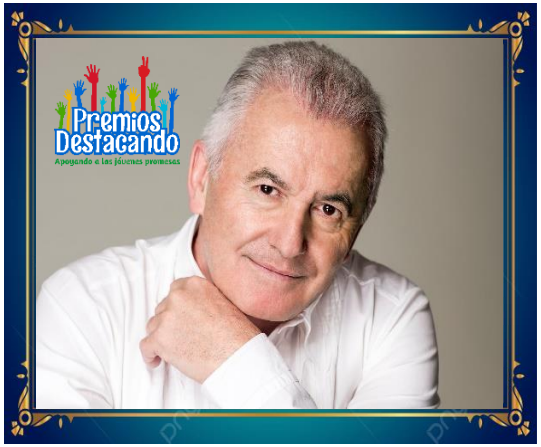

SALUDO **RODY ARAGÓN** - YouTube

INICIATIVAS Y PROYECTOS EDUCATIVOS DE TODA ESPAÑA, ¡¡EN UN CLICK!!

Destacando
La web de las iniciativas educativas

Preparados para el mundo del futuro - Colegio Meres, Asturias - YouTube

Centro de educación especial Andrés Muñoz Garde – Navarra - YouTube

Actividad Colegio Maristas (Valladolid) - YouTube

El Diploma Dual en el Colegio Jesús Maria Sant Gervasi de Barcelona - YouTube

Colegio Público Manuel Bartolomé Cossío (Madrid) - YouTube

CEIP Islas Baleares canta por Siria - YouTube

Actividad CEIP Ausias March (Valencia) - YouTube

Semana de Extremadura en CEIP Meléndez Valdés Ribera del Fresno (Badajoz) - YouTube

Actividad Colegio Almedina (Córdoba) - YouTube

Actividad IES Mariano Baquero (Murcia) - YouTube

Actividad Colegio Amor de Dios (Almería) - YouTube

Día del colegio 2023 Esclavas Cádiz - YouTube

Educación Vial entre los alumnos del colegio Enrique Soler de Melilla - YouTube

Los colegios de Canarias muestran su compromiso con el medio ambiente - YouTube

Las iniciativas presentadas en la gala, también aparecen reflejadas en la Web "destacando.es". De ese modo, formarán parte de una página, única en España, donde vamos a recoger proyectos y trabajos de cientos de colegios e institutos repartidos por toda la geografía nacional.

¿ A QUÉ ALUMNADO VA DIRIGIDO ESTE EVENTO?

- EDUCACIÓN INFANTIL (ciclo 0-3 años)
- EDUCACIÓN INFANTIL (ciclo 3-6 años)
- PRIMARIA
- SECUNDARIA
- BACHILLERATO
- FORMACIÓN PROFESIONAL

¿QUÉ TIPO DE CENTROS EDUCATIVOS PUEDEN PARTICIAR?

- ESCUELAS INFANTILES (ciclo 0-3 años)
- COLEGIOS PÚBLICOS, CONCERTADOS Y PRIVADOS
- INSTITUTOS
- ACADEMIAS
- CENTROS DE FORMACIÓN PROFESIONAL

CÓMO PARTICIPAR EN 5 SENCILLOS PASOS

RECUERDEN QUE LA GALA NO TIENE CARÁCTER COMPETITIVO. SE TRATA SENCILLAMENTE DE DAR A CONOCER Y PREMIAR, PROYECTOS Y ACTIVIDADES REALIZADOS POR LOS CENTROS EDUCATIVOS Y SU ALUMNADO.

1

SELECCIONAR UNA ACTIVIDAD O INICIATIVA LLEVADA A CABO DURANTE EL CURSO ACTUAL O ANTERIORES

2

LA ACTIVIDAD REALIZADA, DEBE SER PRESENTADA EN VÍDEO, FORMATO MP4 **(duración aprox.: 2 min.)**. Estamos seguros, que habrán documentado dicha iniciativa, así que solo tienen que pasarnos esas imágenes para poder proyectarlas en la gala. *IMPORTANTE: Por favor, **NO ENVÍEN** el vídeo mediante enlace a Youtube.

3

RELLENAR EL EXCEL CON EL NOMBRE DEL EQUIPO DIRECTIVO QUE ACUDIRÁ A LA GALA PARA EXPLICAR LA INICIATIVA Y RECIBIR UNA DISTINCIÓN, BIEN A NOMBRE DEL CENTRO, O BIEN AL AULA/S QUE HA/N LLEVADO A CABO LA ACTIVIDAD. NECESITAREMOS TAMBIÉN, EL NÚMERO DE ALUMNOS/AS QUE ASISTIRÁN EN REPRESENTACIÓN DEL CENTRO Y QUE, POR SU ASISTENCIA, ENTRARÁN EN EL SORTEO DE ESTUPENDOS REGALOS.

Premios Destacando

AESIJ ASOCIACIÓN ESPAÑOLA PARA LA INICIATIVA JOVEN

NOMBRE DEL CENTRO EDUCATIVO	MUNICIPIO

REPRESENTANTES DEL PROFESORADO Y/O EQUIPO DIRECTIVO QUE ASISTIRÁN AL ACTO	CARGO

NOMBRE DE LA ACTIVIDAD POR LA QUE SE PREMIA AL GRUPO	

NÚMERO DE ALUMNOS/AS QUE ASISTIRÁN AL ACTO EN REPRESENTACIÓN DEL ALUMNADO DE DICHO CENTRO	

4

ENVIAR A LOS PADRES/MADRES, LA AUTORIZACIÓN POR LA CUAL, ACEPTAN LA PARTICIPACIÓN DE SU HIJO/A EN LA GALA Y QUE SU IMAGEN PUEDA APARECER EN NUESTRA WEB, ASÍ COMO EN MEDIOS DE COMUNICACIÓN Y/O REDES SOCIALES

(DEBERÁN CONSERVAR ESAS AUTORIZACIONES EN EL CENTRO EDUCATIVO)

INFORMACIÓN PARA PADRES/MADRES

Estimados/as padres/madres:

Como responsable del centro, es para mi un placer informaros que **vuestro hijo/a, ha sido seleccionado/a** en este curso, **para participar en la gala "Premios Destacando".** Este certamen, **sin carácter competitivo**, recoge actividades llevadas a cabo por centros educativos y su alumnado. El evento, está promovido por la **Asociación Española para la Iniciativa Joven (AESIJ).** Los trabajos presentados son de muy diversa índole: **estudios, expresión artística, deporte, medio ambiente, igualdad, solidaridad, integración social, superación personal, innovación, etc.** Queremos solicitar vuestro permiso para que la imagen de vuestro hijo/a pueda aparecer en aquellos medios de comunicación y redes sociales que se hagan eco de la noticia. **Además, los alumnos/as participantes recibirán un diploma**. Desde nuestro centro, valoramos muy positivamente que, el trabajo de los alumnos/as tenga una ventana al exterior y se valoren actitudes tan importantes como el esfuerzo y la constancia. Creemos en este sentido que, sin duda, se trata de un estímulo añadido para todos/as. Esperamos contar con vuestra autorización y os informaremos, puntualmente, de la fecha de celebración de la gala, donde esperamos contar con vuestra presencia. Aprovecho la ocasión para enviaros un afectuoso saludo.

Nombre y apellidos responsable centro:_____

Cargo:_____

Centro educativo:_____

Lugar de realización de la gala:_____ **Fecha:**_____

Nombre y apellidos del alumno/a:_____

Trabajo/proyecto realizado:_____

AUTORIZACIÓN DEL PADRE/MADRE O TUTOR LEGAL

Doy mi consentimiento para que mi hijo/a pueda participar en la gala "Premios Destacando". Estoy de acuerdo con que alguna imagen suya, pueda aparecer en medios de comunicación, páginas web y redes sociales que puedan hacerse eco de la noticia.

Nombre y apellidos padre/madre/tutor/a:_____

D.N.I.: _____ Teléfono de contacto:_____

FIRMA:

5

DEBERÁN ENVIARNOS, VIA MAIL, EL LOGOTIPO DEL CENTRO EDUCATIVO, EL EXCEL, EL VÍDEO DE LA ACTIVIDAD REALIZADA Y UNA BREVE RESEÑA DE LA MISMA.

Logo del centro

Excel centro educativo/actividad

NOMBRE DEL CENTRO EDUCATIVO	MUNICIPIO

REPRESENTANTES DEL PROFESORADO Y/O EQUIPO DIRECTIVO QUE ASISTIRÁN AL ACTO	CARGO

NOMBRE DE LA ACTIVIDAD POR LA QUE SE PREMIA AL GRUPO	

NÚMERO DE ALUMNOS/AS QUE ASISTIRÁN AL ACTO EN REPRESENTACIÓN DEL ALUMNADO DE DICHO CENTRO	

Vídeo de la actividad

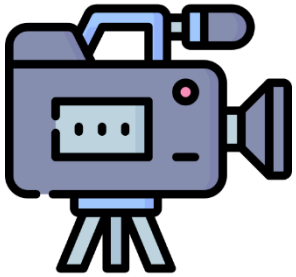

Duración aprox.: 2 minutos.

Reseña de la actividad

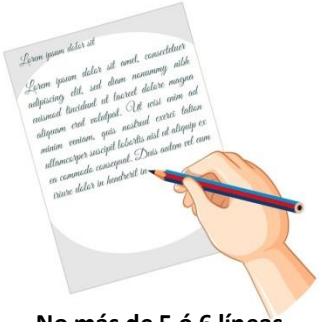

No más de 5 ó 6 líneas

PREMIOS Y DISTINCIONES

LOS CENTROS EDUCATIVOS PARTICIPANTES, RECIBEN UNA DISTINCIÓN POR LA PRESENTACIÓN EN VÍDEO, DE LA INICIATIVA LLEVADA A CABO. ASÍ MISMO, SE LES ENTREGA UN DIPLOMA QUE, PUEDE IR A NOMBRE DEL PROPIO CENTRO, O BIEN DEL AULA O GRUPO QUE HAYA REALIZADO EL PROYECTO.

PARA LOS CENTROS EDUCATIVOS PARTICIPANTES

SORTEO DE AYUDAS ECONÓMICAS PARA NUEVOS PROYECTOS

5.000€

EN PREMIOS

ESTE AÑO 2024, SORTEAREMOS AYUDAS ECONÓMICAS ENTRE TODOS LOS CENTROS EDUCATIVOS PARTICIPANTES A NIVEL NACIONAL. DICHA CUANTÍA, SERÁ ENTREGADA A CADA CENTRO AGRACIADO, PARA QUE PUEDAN DESTINARLA A NUEVAS INICIATIVAS Y PROYECTOS.

***EN TOTAL, SE LLEVARÁN A CABO 5 SORTEOS, CON UN PREMIO DE 1.000€ CADA UNO DE ELLOS.**

Y PARA LOS/LAS ALUMNOS/AS ASISTENTES A LA GALA

SORTEAMOS ESTUPENDOS REGALOS EN AGRADECIMIENTO A SU PARTICIPACIÓN EN ESTE EVENTO

GALA INICIATIVAS EDUCATIVAS, CURSO 23/24

¡¡CONFIRMEN SU PARTICIPACIÓN LO ANTES POSIBLE!!

Dpto. Coordinación Centros:

Móvil: **608 233 049**

Mail: mabel.destacando@gmail.com

Web: www.destacando.es

Galas:

Premios Destacando

Apoyando a las jóvenes promesas

Organiza:

AESIJ

ASOCIACIÓN ESPAÑOLA PARA LA INICIATIVA JOVEN

C.I.F.: G-10523439

Web:

Destacando

La web de las iniciativas educativas

Inscrita en el Registro Nacional de Asociaciones, Grupo 1, Sección 1, Número Nacional 625105